（別添１）

令和２年度　浚渫発生土砂情報

都道府県名又は市区町村名	紀北町
河川名	二級河川船津川水系大船川（普通河川）
担当課室名	建設課　管理係
連絡先	0597-46-3120

事業名	二級河川船津川水系大船川緊急浚渫推進事業		
事業の内容 （浚渫箇所（所在地））	三重県　紀北町　が管理する二級河川船津川水系大船川の堆積土砂掘削を行うもの。 浚渫箇所：三重県北牟婁郡紀北町馬瀬地先 【別図参照】		
実施予定期間	令和２年度～令和３年度（２年間）		土質区分
予定事業量 （各年度の浚渫土砂量） （単位：m3） ※樹木伐採のみの計上が必要となる場合は、（m2）書きで記載	令和２年度	５，０００m3	第１種建設発生土（見込み）
	令和３年度	５，０００m3	第１種建設発生土（見込み）
	令和４年度	－	
	令和５年度	－	
	令和６年度	－	
	計	１０，０００m3	
その他 ※事業実施にあたり、環境、掘削土砂等の利活用、維持管理等の改善策などの方針等について、可能な範囲で記載	・建設発生土砂量については、現時点での予定であり今後変更があり得る。 ・建設発生土については、「有効利用」、「コスト縮減」等の各種観点から、建設発生土情報交換システムを活用し、受入先となりうる公共工事間、地元団体や企業等にとって身近な情報として提供する取組みを実施する。なお、発生土砂については、公共事業間に対し優先して使用する。		

（河川維持管理計画等抜粋）

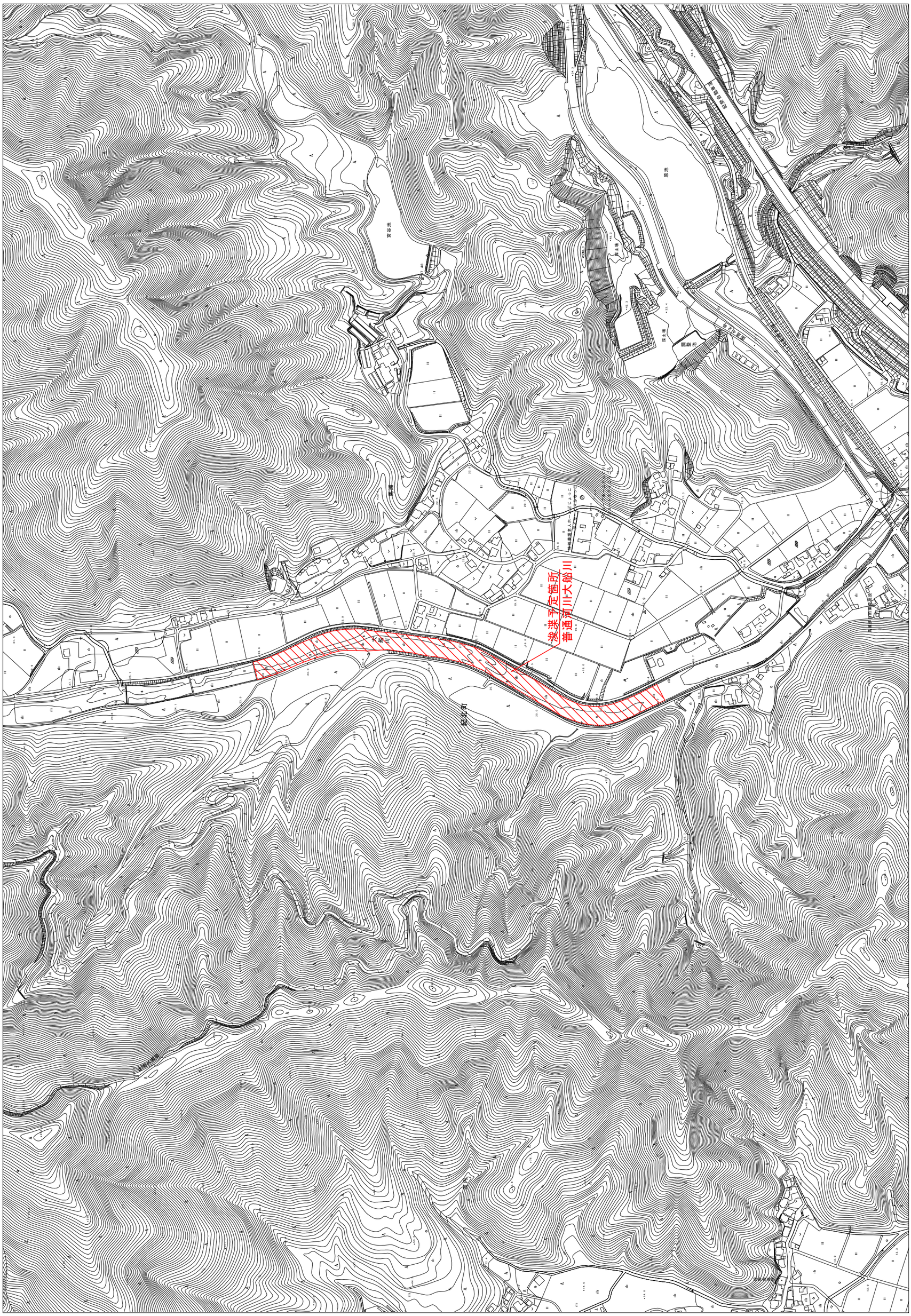
焼却予定箇所
青梅河川大船川

（別添１）

令和２年度　浚渫発生土砂情報

都道府県名 又は 市区町村名	紀北町
河　　川　　名	二級河川片上川水系片上川（普通河川）
担当課室名	建設課　管理係
連　　絡　　先	0597-46-3120

事業名	二級河川片上川水系片上川緊急浚渫推進事業		
事業の内容 （浚渫箇所（所在地））	三重県　紀北町　が管理する二級河川片上川水系片上川の堆積土砂掘削を行うもの。 浚渫箇所：三重県北牟婁郡紀北町東長島地先 【別図参照】		
実施予定期間	令和２年度（１年間）		土質区分
予定事業量 （各年度の浚渫土砂量） （単位：m3） ※樹木伐採のみの計上が必要となる場合は、（m2）書きで記載	令和２年度	１，０００m3	第１種建設発生土（見込み）
	令和３年度	－	
	令和４年度	－	
	令和５年度	－	
	令和６年度	－	
	計	１，０００m3	
その他 ※事業実施にあたり、環境、掘削土砂等の利活用、維持管理等の改善策などの方針等について、可能な範囲で記載	・建設発生土砂量については、現時点での予定であり今後変更があり得る。 ・建設発生土については、「有効利用」、「コスト縮減」等の各種観点から、建設発生土情報交換システムを活用し、受入先となりうる公共工事間、地元団体や企業等にとって身近な情報として提供する取組みを実施する。なお、発生土砂については、公共事業間に対し優先して使用する。		

（河川維持管理計画等抜粋）

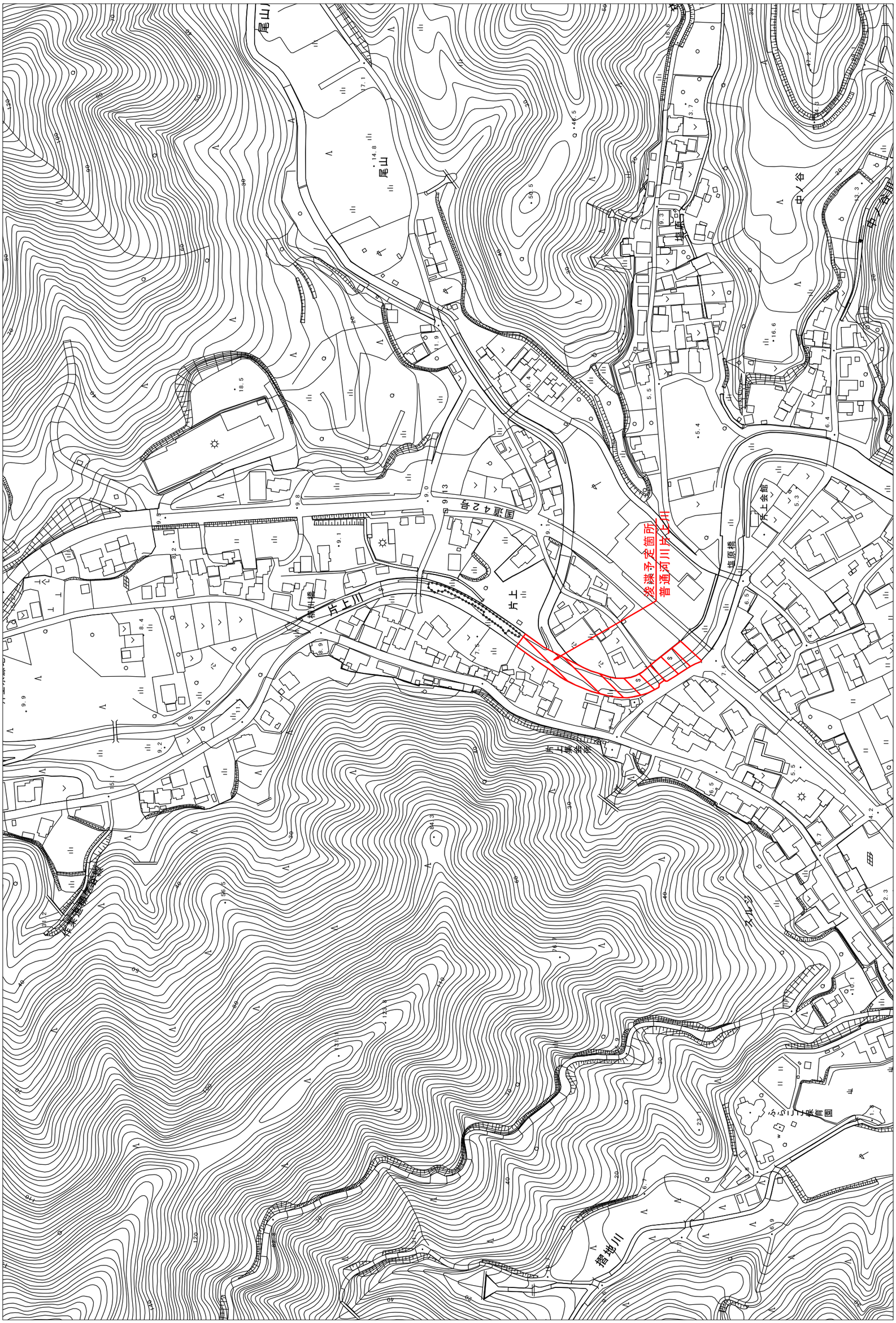
尾山
尾山
中ノ谷
中ノ谷
国道42号
国道13号
片上
片上川
橋
埠頭橋
片上会館
長口漁港
埠頭
ふれあい広場
摺地川
残踏予定箇所
普通河川片上川